

アクセス^の 夏季授業

7月22日(日)～8月31日(金)



アクセスの夏季授業日程

	7月										8月								
	22	23	24	25	26	27	28	29	30	31	1	2	3	4	5	6	7	8	9
	日	月	火	水	木	金	土	日	月	火	水	木	金	土	日	月	火	水	木
3年生		1	2	3	4	テ													
4年生		1	2	3	4		5	6	演	テ		7	8	9	10				
5年生	1	2	3	4		5	6	7	8		9	10	11	12	テ				
6年生	1	2	3	4	5		6	7	8	9	10		11	12	13	※14	テ		

休校期間

◎授業回数の日程が授業日です。◎休校期間は、授業及び受付業務共に休みとなります。

	8月																			
	10～14	15	16	17	18	19	20	21	22	23	24	25	26	27	28	29	30	31		
	金～火	水	木	金	土	日	月	火	水	木	金	土	日	月	火	水	木	金		
3年生																				
4年生							11	12	13	演	テ				※計算特訓					
5年生		13	14	15	16		17	18	19	20	テ				※計算特訓					
6年生		15	16	17	18	※19		20	21	22	23	※24		25	26	27	28	テ		

※の授業日は、授業時間帯が変更になります。

夏季授業回数

3年生／国2回・算2回

4年生／国8回・算10回・社4回・理4回＋算数演習2回＋計算特訓

5年生／国16回・算20回・社12回・理12回＋計算特訓

6年生／全科目28回

夏季授業時間帯

3年生／ 9:00～10:20

4年生／10:30～13:30

※8/27～30計算特訓は14:00～15:20

5年生／ 9:00～13:30

※8/27～30計算特訓は15:30～16:50

6年生／14:00～20:00

※8/6、19、25は13:00～18:50

夏季授業会費（消費税含む）

3年生／3年生は体験授業のため無料です。

4年生／一般生会費 79,380円

アクセス生会費 77,760円

5年生／一般生会費 122,040円

アクセス生会費 118,800円

6年生／一般生会費 178,420円

アクセス生会費 172,800円

☆兄弟ともにアクセスの通室生である場合に、下のお子様に対して兄弟割引が適用されます。（兄弟割引会費は通室生申込み受付要項参照）

☆夏季受講の一般生で、上のお子様がアクセス生もしくは卒業生の方はアクセス生会費が適用されます。（通室生割引適用）

アクセス夏季授業受付要項

通室生申込み受付要項

- ◎通室生は、申込用紙のご記入と提出は必要ありません。
- ◎通室生は、一括納入と分割納入の選択が出来ます。納入期日等は以下の通りです。
- ◎ご兄弟ともにアクセス生の場合、下のお子さまに兄弟割引が適用されます。
- ◎会費には消費税が含まれています。

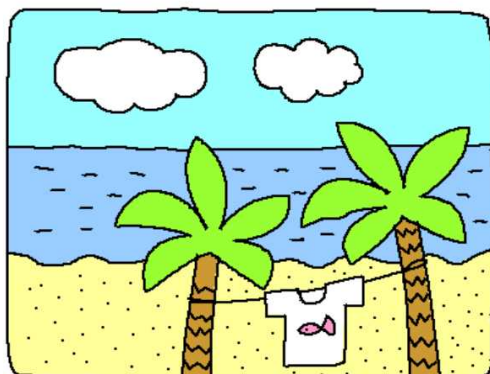

学年	会費 (下段は兄弟割引会費)	夏季授業会費納入期日	
		一括納入される方	分割納入される方
4年生	77,760円 (50,220円)	7月2日(月)	納入会費 各回38,880円(25,110円) 1回目6月25日(月) 2回目7月9日(月)
5年生	118,800円 (71,820円)	7月2日(月)	納入会費 各回59,400円(35,910円) 1回目6月25日(月) 2回目7月9日(月)
6年生	172,800円 (93,960円)	7月2日(月)	納入会費 各回86,400円(46,980円) 1回目6月25日(月) 2回目7月9日(月)

外部生申込み受付要項

- ◎6月1日(金)より外部一般受講生の受付を開始します。アクセスの夏季授業はどなたでも受講できますが、学年によりクラス編成をしています。上位クラスでの受講をご希望の方は、アクセスのオープンテストを受験されれば、クラスの目安をお知らせ致します。また、全国模試(四谷大塚・日能研・首都圏模試など)を受験されているようでしたら、成績表をご持参の上、個別にお問い合わせください。クラスの目安とさせていただきます。
- ◎通室生が全員受講しますので、教室定員には限りがあります。定員になり次第、募集を締切ります。
- ◎アクセスでは会費の納入を銀行振込でお願いしています。夏季授業への参加を希望される方は、アクセス教室窓口にて申込用紙をご提出いただいた後、アクセス所定の銀行口座をお知らせ致します。
- ◎夏季授業に関するご質問、ご相談などございましたら、最寄りのアクセス教室までお問い合わせください。

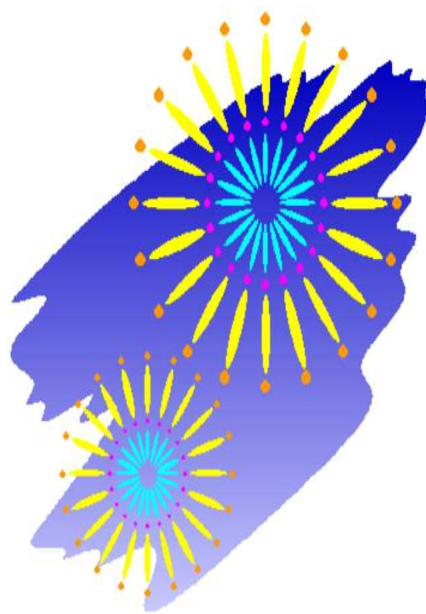

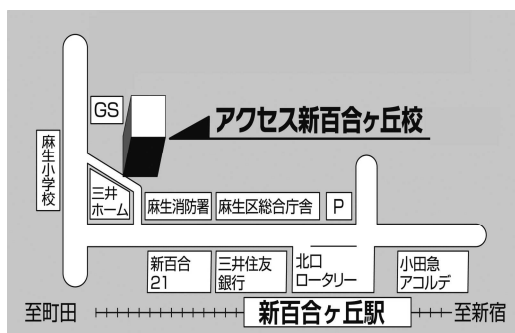

アクセス新百合ヶ丘校

川崎市麻生区万福寺1-7-1

TEL 044-969-3969

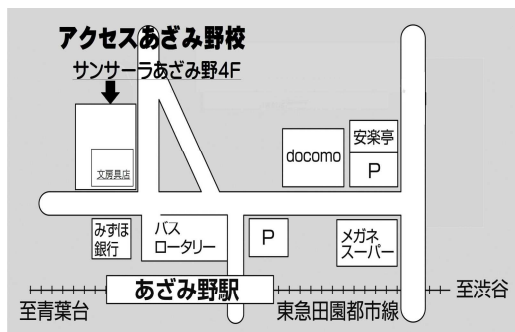

アクセスあざみ野校

横浜市青葉区あざみ野2-9-13

TEL 045-905-1871

アクセスホームページ

<http://www.j-acc.co.jp/>

◎通室生は、申込用紙のご記入と提出は必要ありません。

年

アクセス夏季授業申込書

2018年 月 日

アクセス番号				電話番号																			
<table border="1"> <tr> <td></td><td></td><td></td><td></td><td></td><td></td><td></td><td></td> </tr> </table>												<table border="1"> <tr> <td></td><td></td><td></td><td></td><td></td><td></td><td></td><td></td> </tr> </table>											
生徒氏名						保護者名																	
<table border="1"> <tr> <td></td><td></td><td></td><td></td><td></td><td></td> </tr> </table>												<table border="1"> <tr> <td></td><td></td><td></td><td></td><td></td><td></td> </tr> </table>											
生年月日				小学校名																			
<table border="1"> <tr> <td></td><td></td><td></td><td></td><td></td><td></td> </tr> </table>										<table border="1"> <tr> <td></td><td></td><td></td><td></td><td></td><td></td> </tr> </table>													
住所(〒 -)																							
<table border="1"> <tr> <td></td><td></td><td></td><td></td><td></td><td></td><td></td><td></td> </tr> </table>																							

アクセス
夏季授業
申込書

会 費

申込受付確認